

COVID-19 Impact Technologische Industrie

Uitvraag: 15-23 oktober

FME heeft in samenwerking met aangesloten branches voor de vierde keer onderzoek gedaan onder haar achterban om de impact van COVID-19 in kaart te brengen. Ruim 600 algemeen directeuren hebben de vragenlijst ingevuld. De middelgrote en kleine industrie (mki) is met 84% sterk vertegenwoordigd.

Omzetontwikkeling

46% van de ondernemers verwacht een lagere omzet in 2021 ten opzichte van 2019 en nog eens 30% verwacht op hetzelfde niveau uit te komen (niet zichtbaar in grafiek). De grootste oorzaak is vraaguitval.

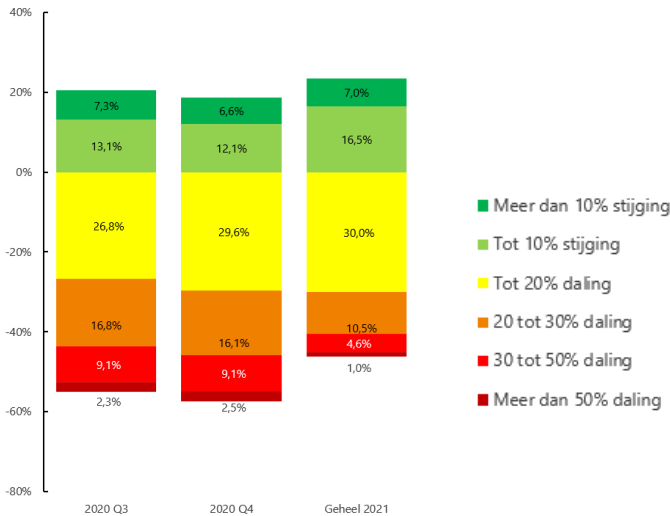

Liquiditeit

23% van de ondernemers verwacht ondanks de maatregelen nog altijd binnen 12 maanden liquiditeitsproblemen.

Maatregelen liquiditeit

47% neemt HR maatregelen, zoals een vacature-stop, afschalen flexibele schil, het niet verlengen van tijdelijke contracten of een reorganisatie.

48% van de ondernemers investeert op dit moment minder om liquiditeitsproblemen te voorkomen.

Testen

49% van de ondernemers ervaart onnodig ziekteverzuim doordat medewerkers lang op test en uitslag moeten wachten. 34% maakt al gebruik van een eigen teststraat voor COVID-19, of is van plan dat te gaan doen.

Oorzaken verwachte omzetsdaling als gevolg van COVID-19 in 2021

98% van de respondenten verwacht een omzetsdaling door een lagere vraag.



76% van de ondernemers verwacht een omzetsdaling als gevolg van verhoogd ziekteverzuim.



67% van de bedrijven voorziet dat de verkoopprijs onder druk komt te staan.



64% denkt door het verplicht thuiswerken minder omzet te realiseren.



61% voorziet ook in 2021 last te hebben van het maximale aantal medewerkers in een bedrijfsruimte.



Top 5 wenselijke regelingen

- 48%** Regelingen om innovatie te stimuleren
- 41%** Regelingen voor deeltijd WW
- 30%** Verlenging NOW regeling (vanaf juli 2021)
- 24%** Verruiming van opleiding/omscholingsbudget
- 24%** Verruiming huidige NOW regeling

Bijna 80% van de bedrijven in de technologische sector zegt ook volgend jaar nog te maken krijgen met omzetsdaling of stilstaande groei. Door aanhoudende onzekerheid, blijft vraaguitval de grootste oorzaak.

Ondernemers worden geconfronteerd met onnodig ziekteverzuim doordat medewerkers lang moeten wachten op test en uitslag bij de GGD-teststraten. Daarom hebben veel bedrijven inmiddels een eigen teststraat of gaan die snel inrichten.